

VOORGEVEL, bestaand

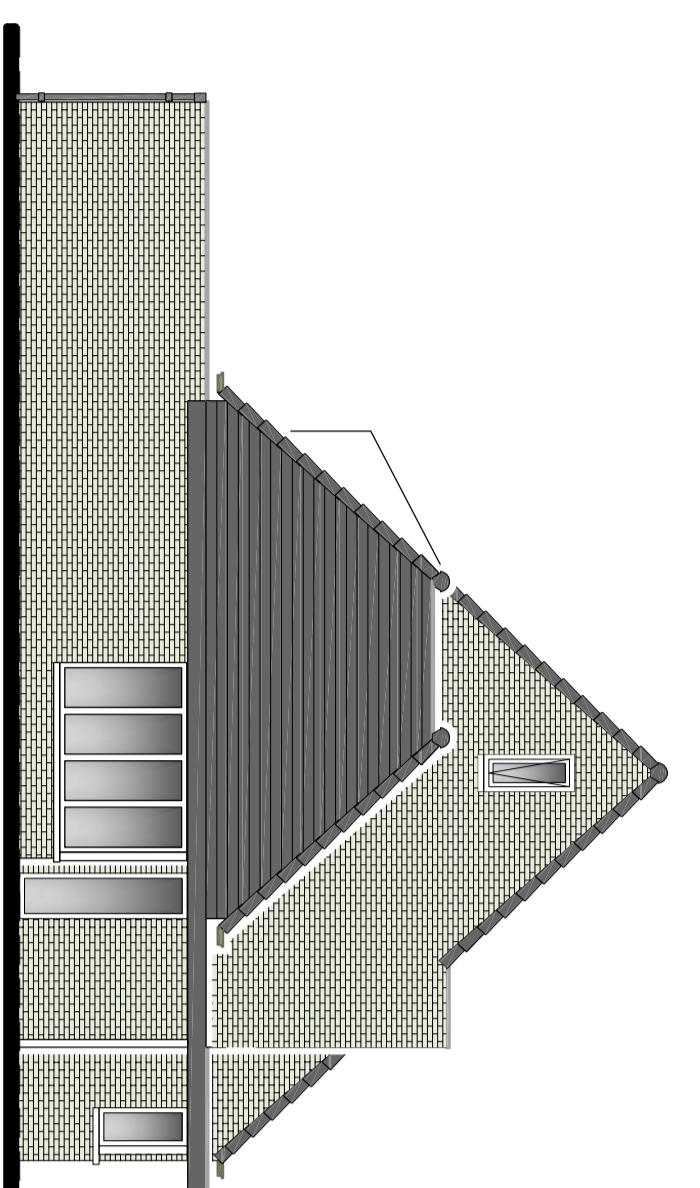

LINKER ZIJGEVEL, bestaand

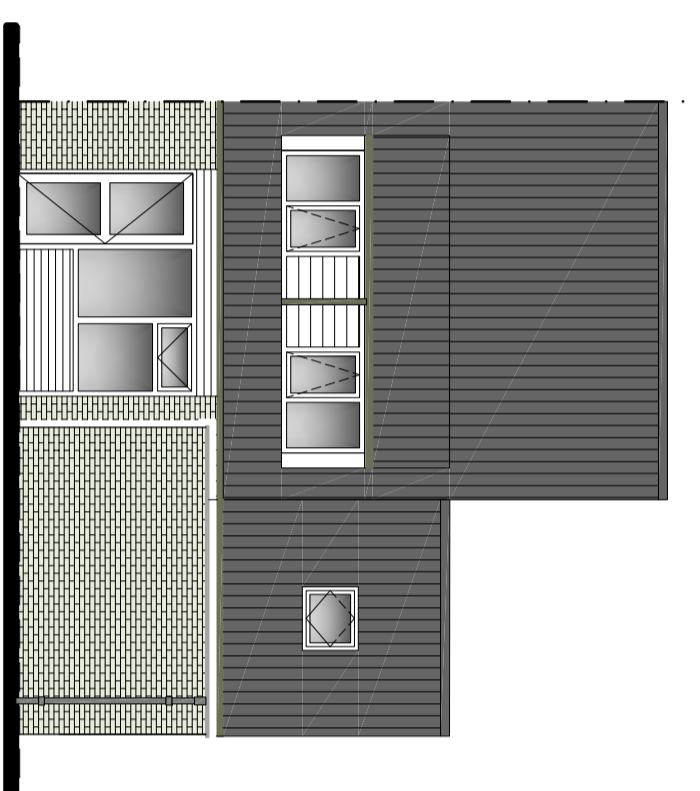

ACHTERGEVEL, bestaand

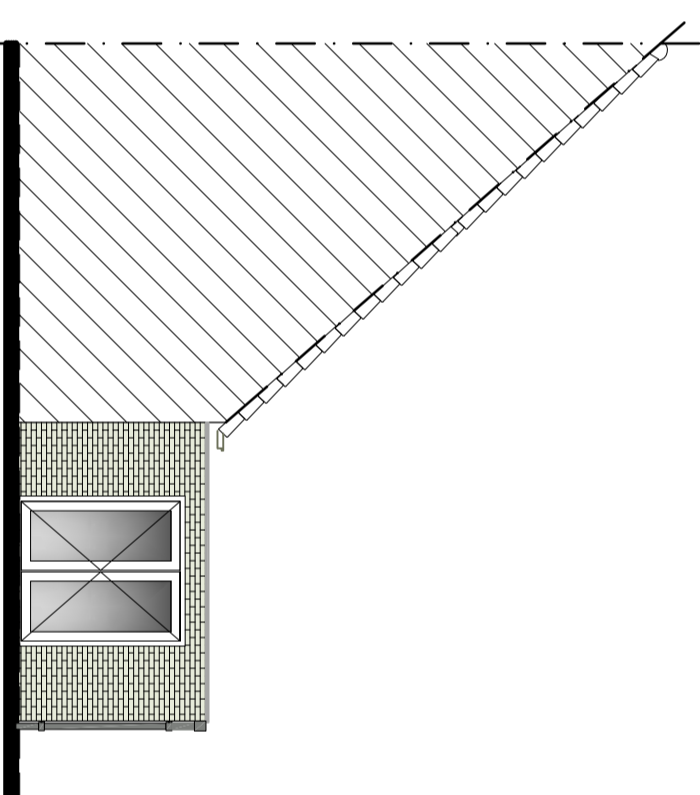

RECHTER ZIJGEVEL, bestaand
binnengevel

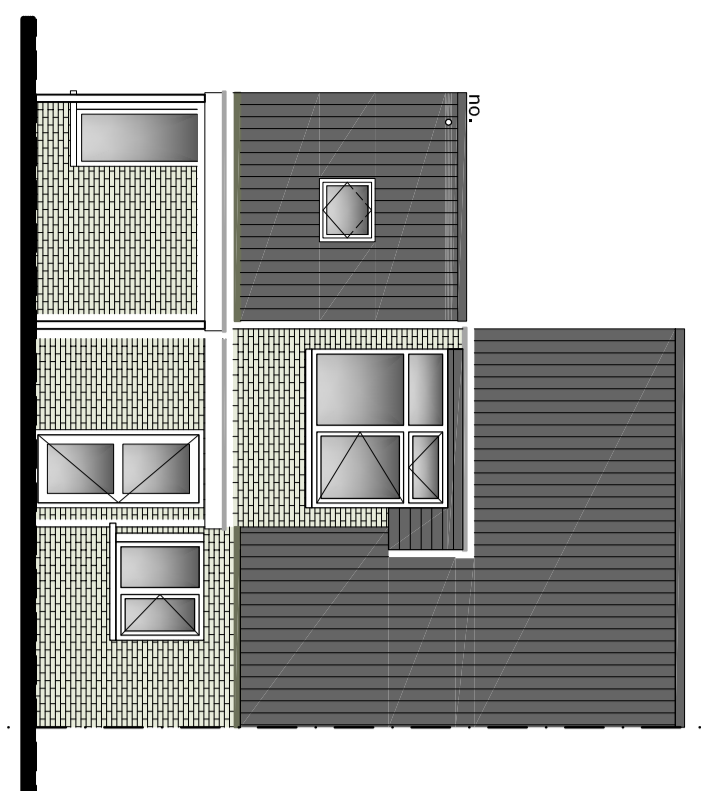

VOORGEVEL, nieuw
ongewijzigd

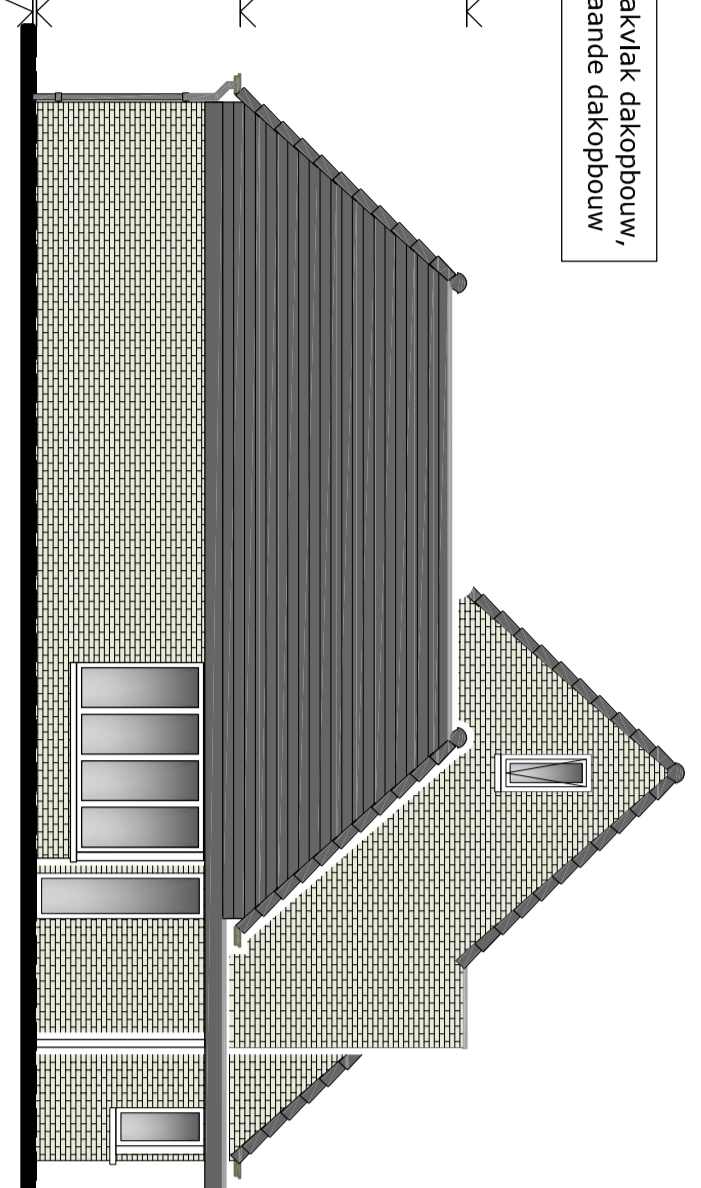

LINKER ZIJGEVEL, nieuw

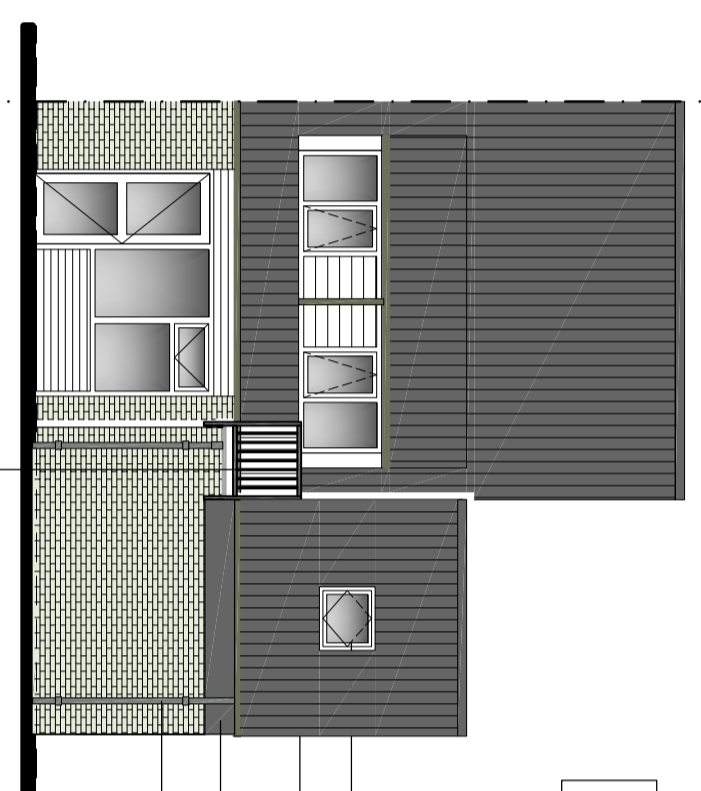

ACHTERGEVEL, nieuw

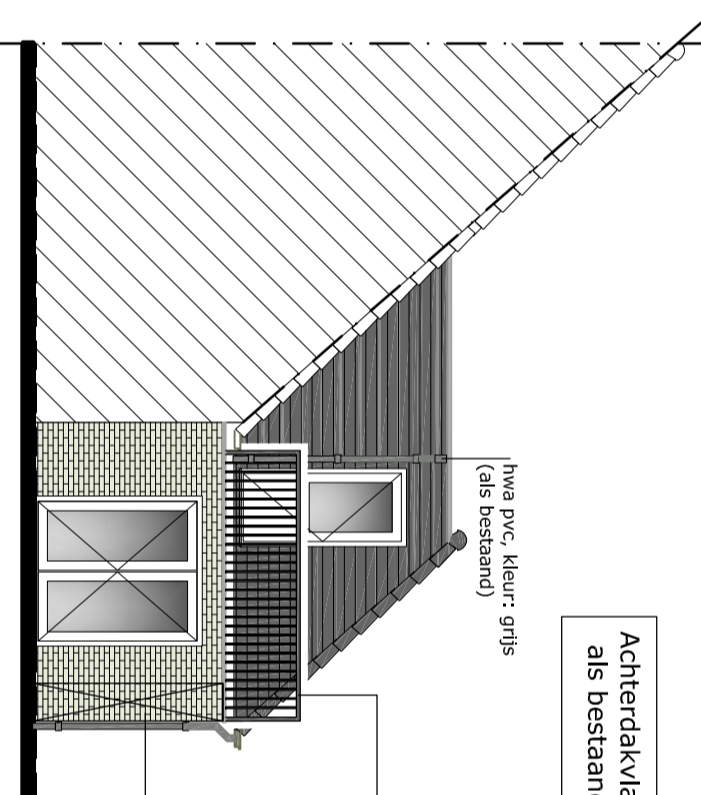

RECHTER ZIJGEVEL, nieuw
binnengevel

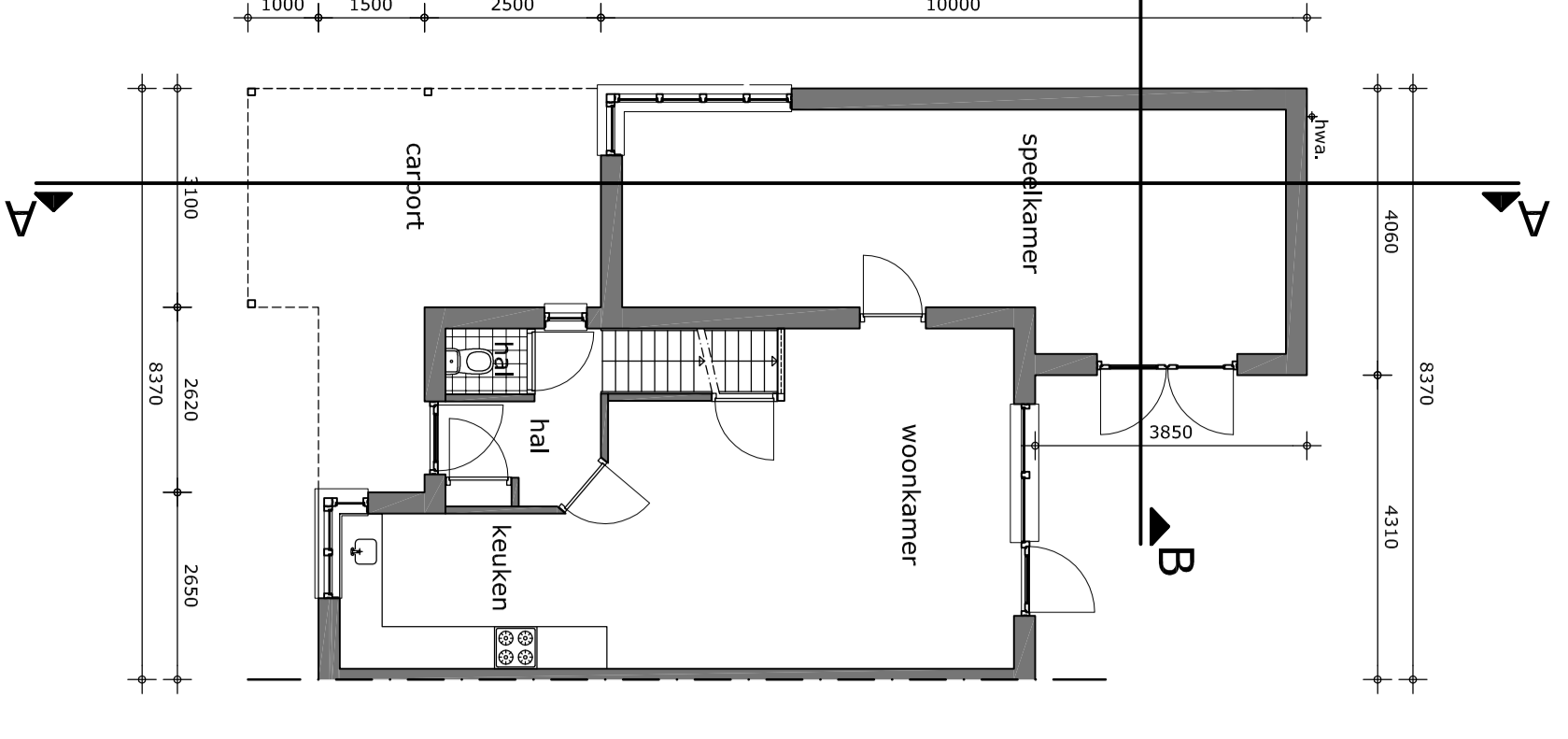

BEGANE GROND, bestaand

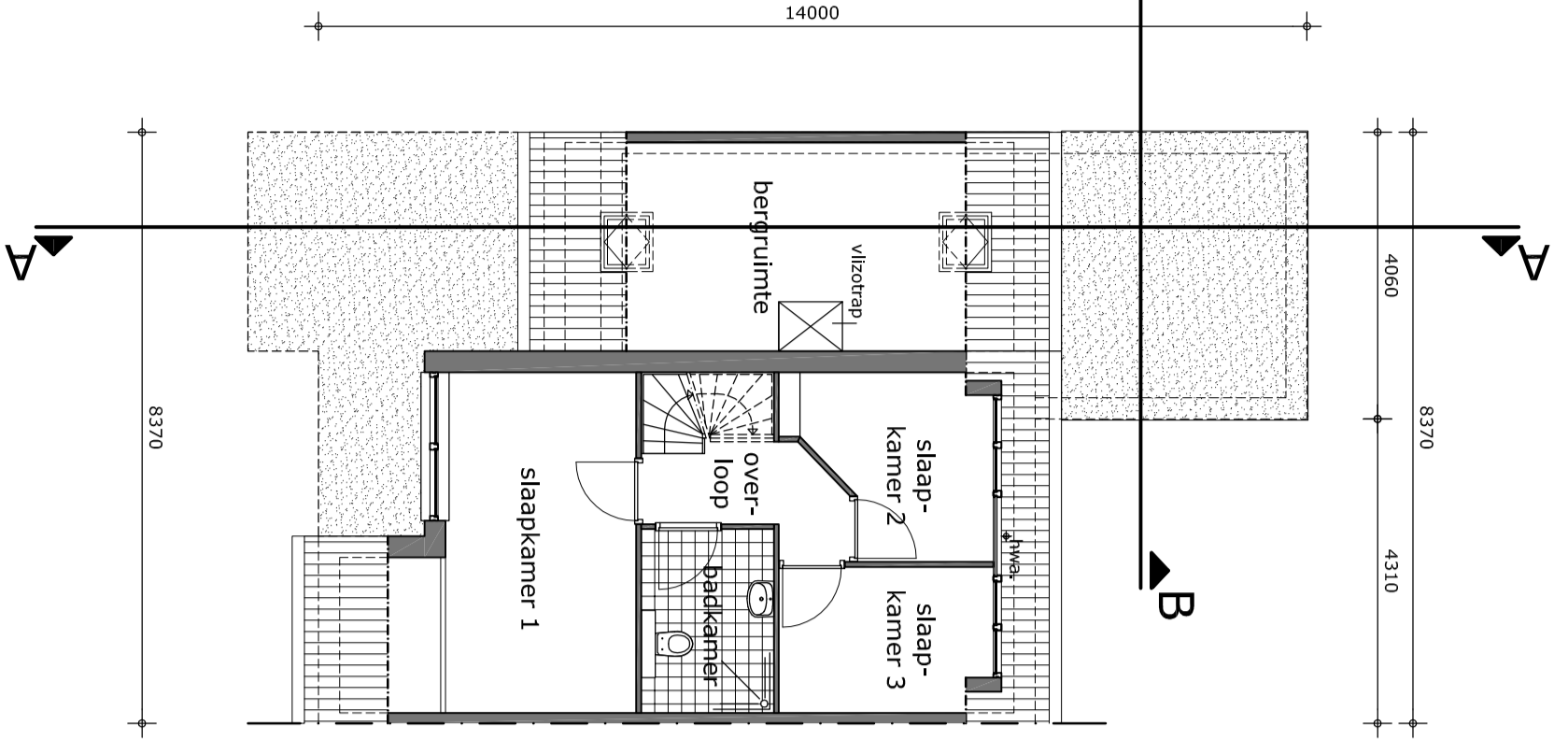

VERDIEPING, bestaand

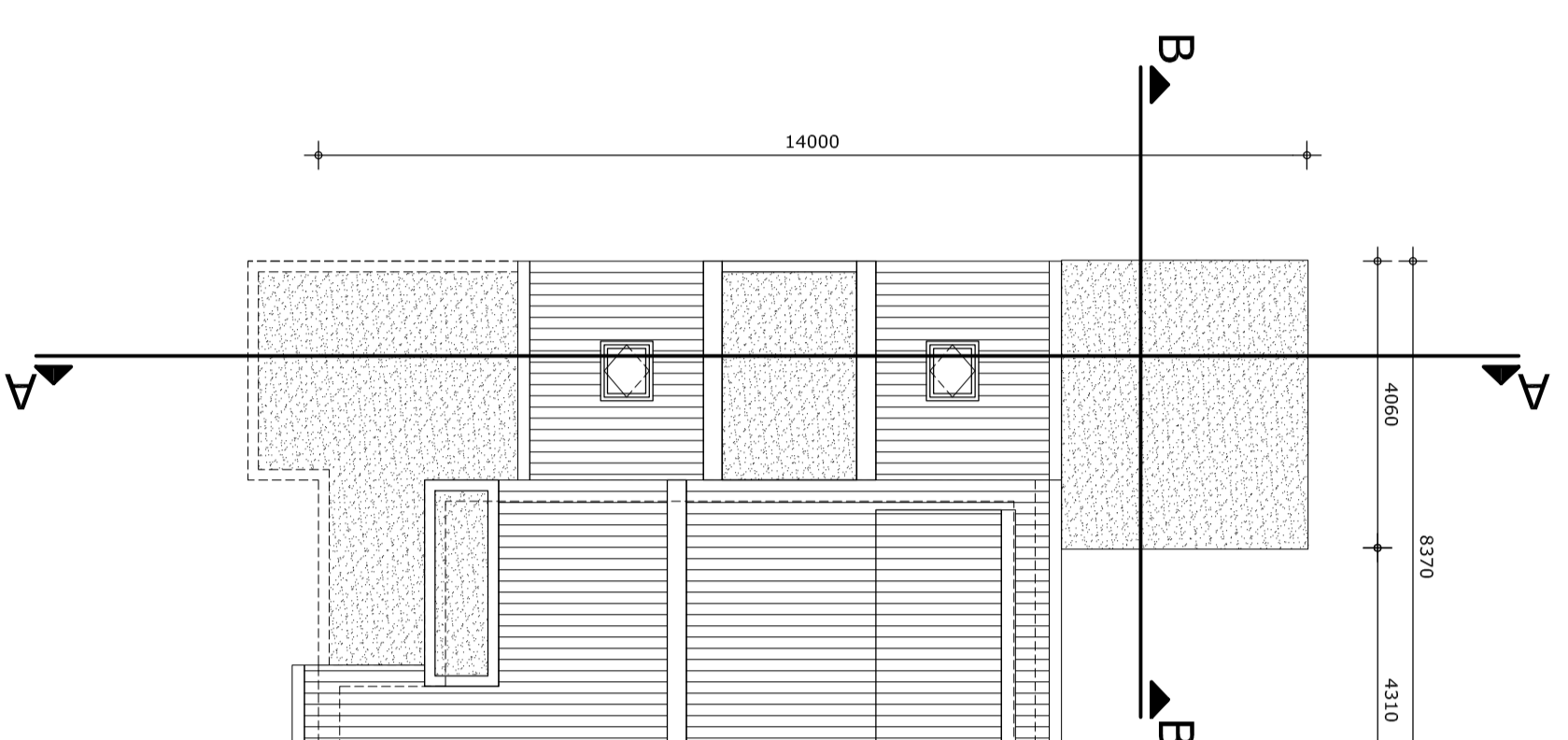

DAK AANZICHT, bestaand

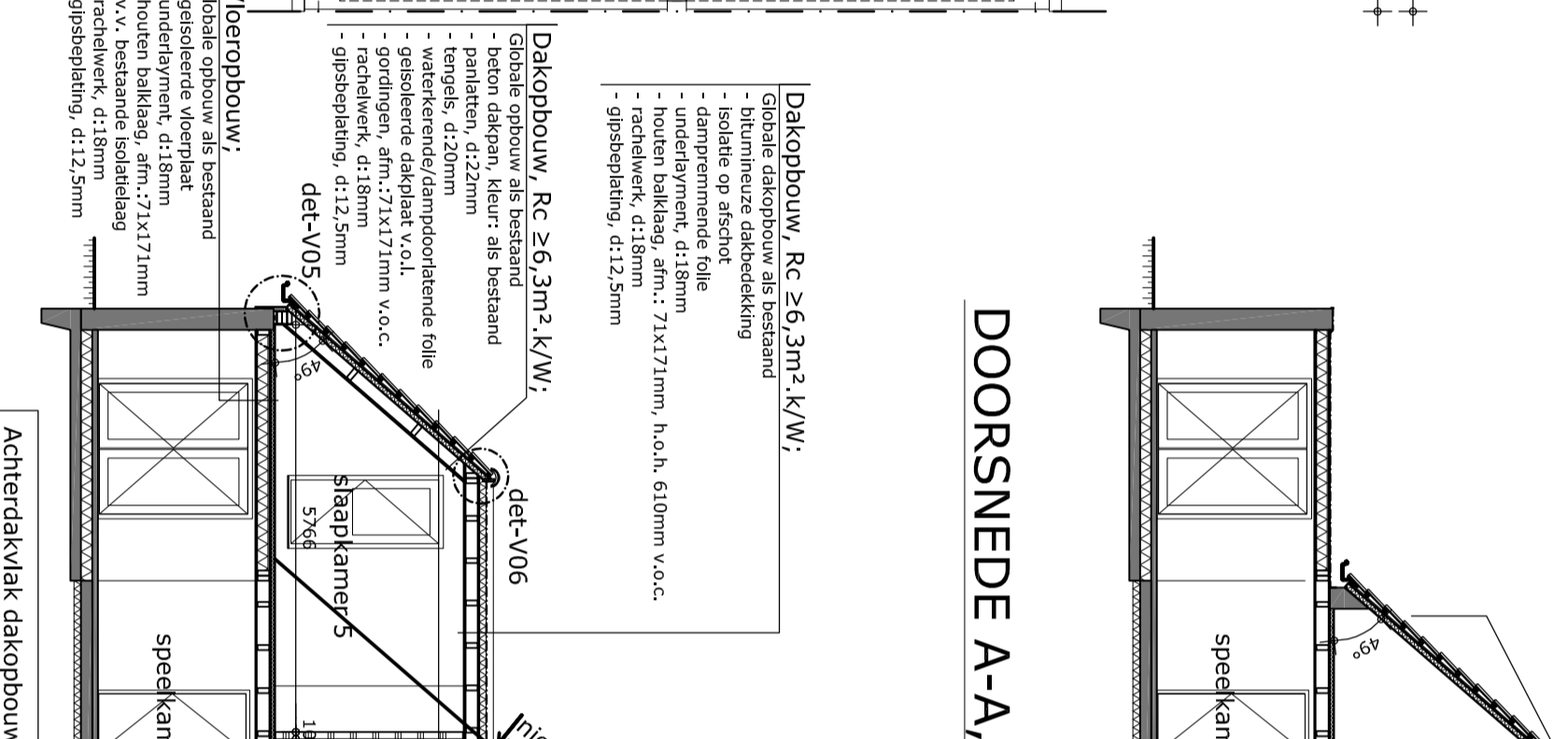

DOORSNEDEN A-A, nieuw

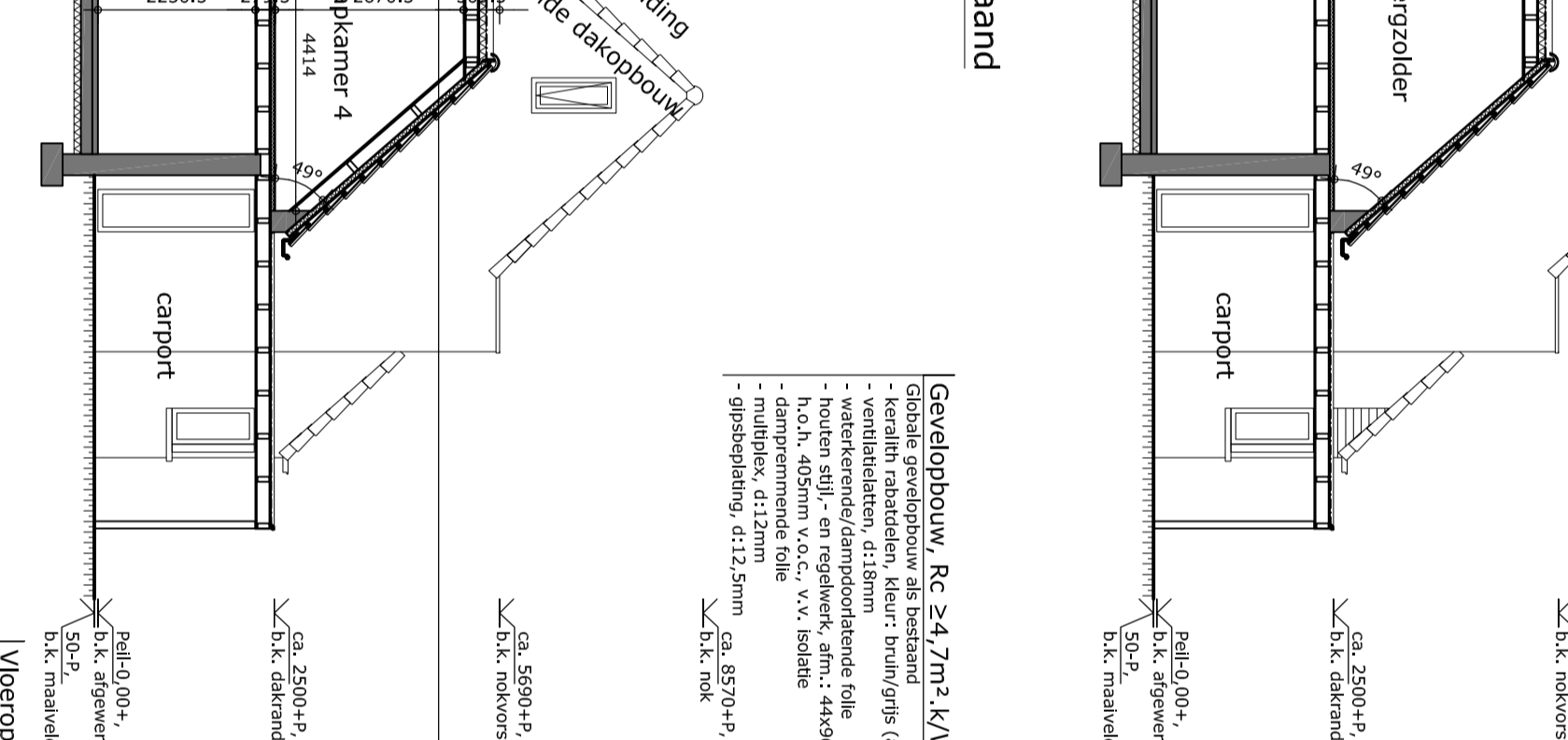

DOORSNEDEN B-B, nieuw

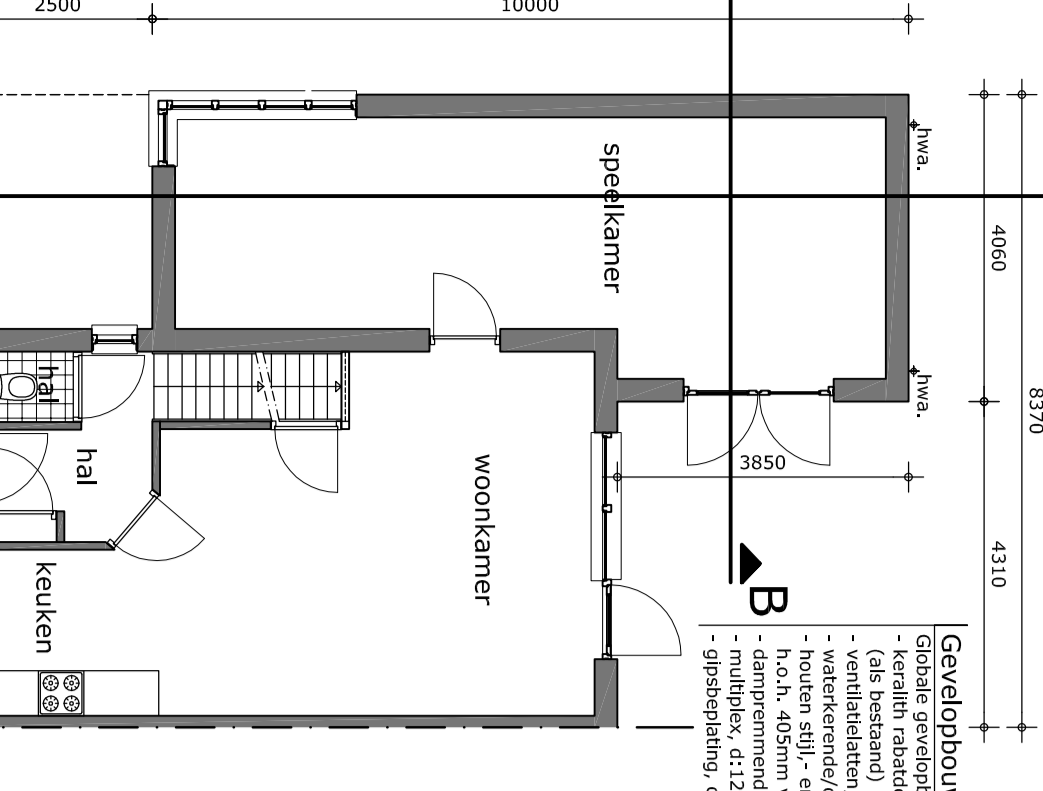

BEGANE GROND, omgewijzigd

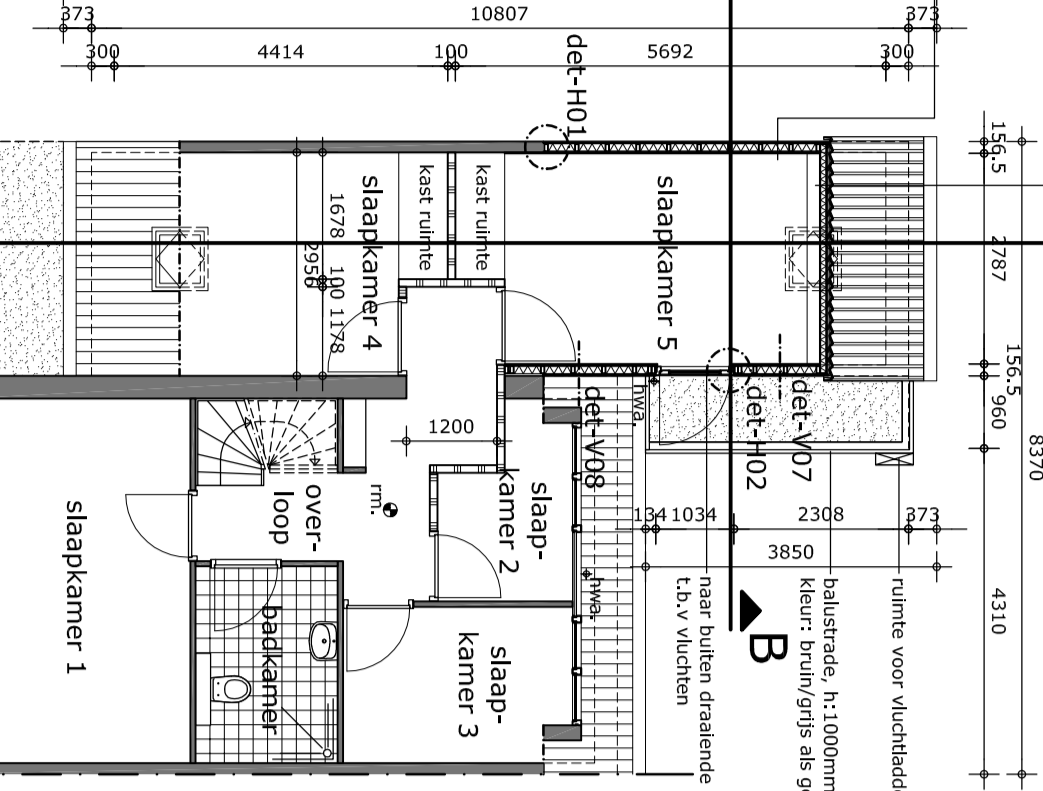

VERDIEPING, nieuw

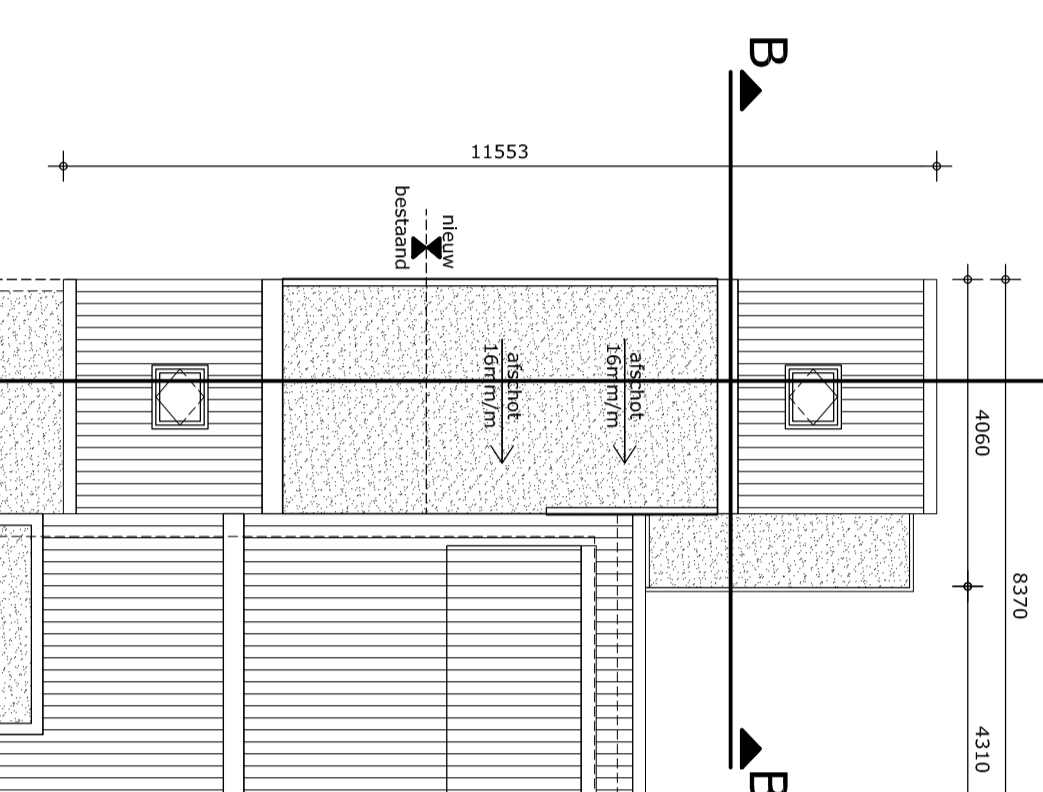

DAK AANZICHT, nieuw

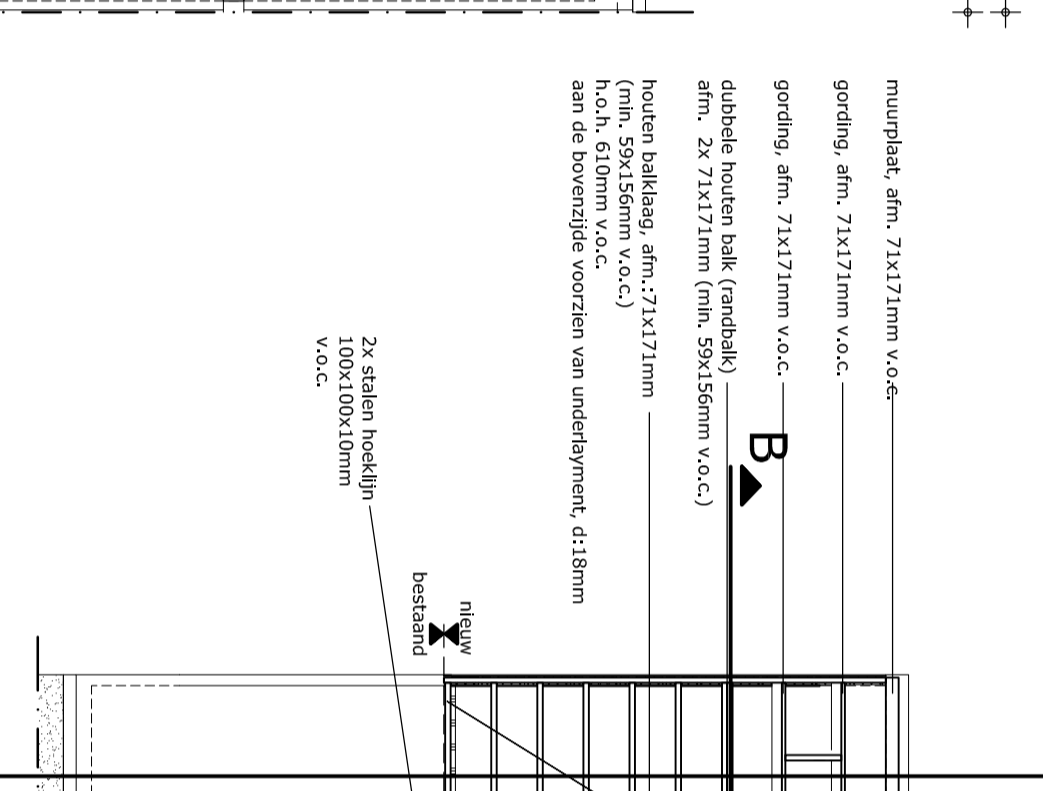

BAUKLAAG/KAPPLAN, nieuw



Foto 1.



Foto 2.

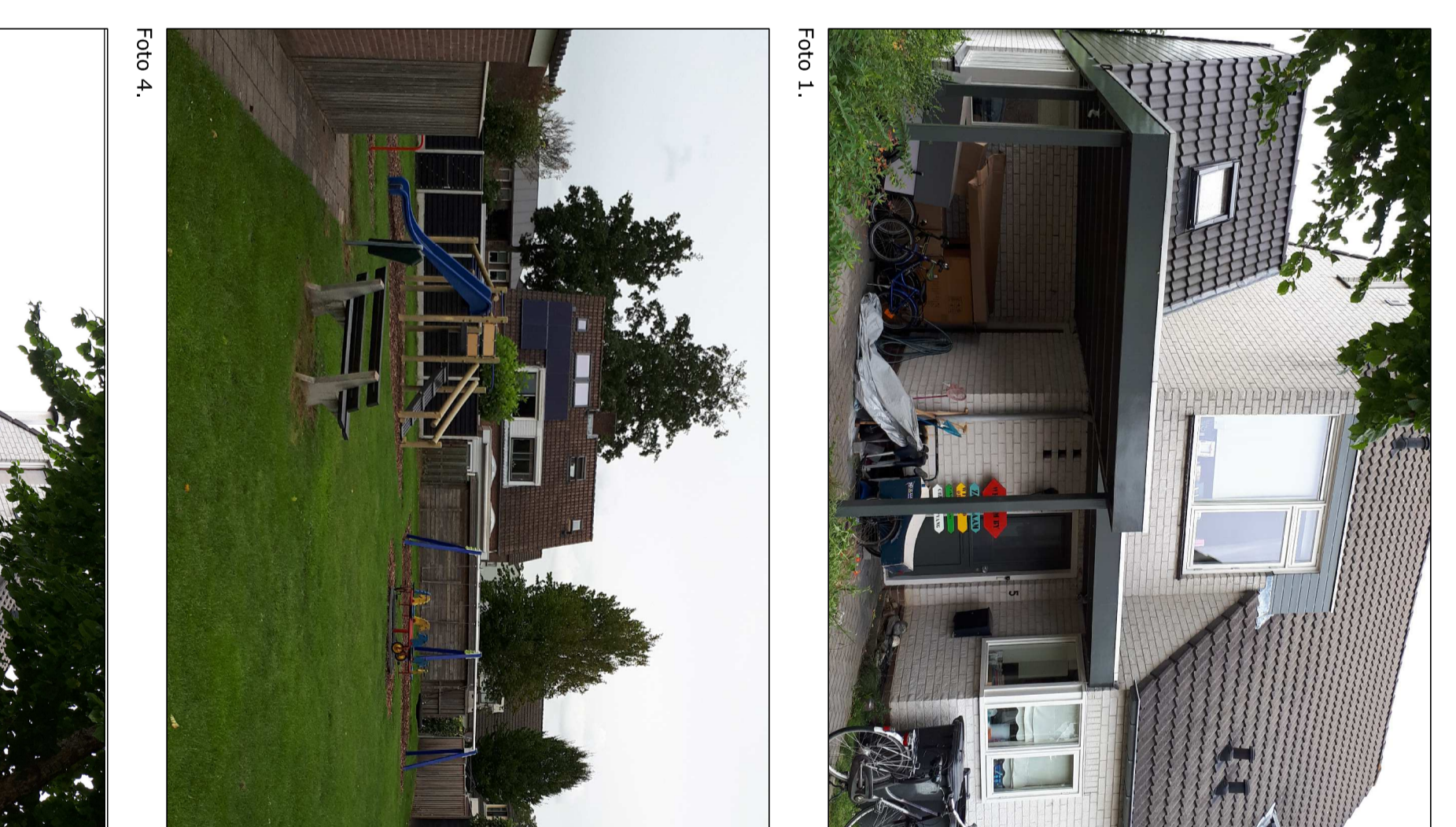

Foto 3.

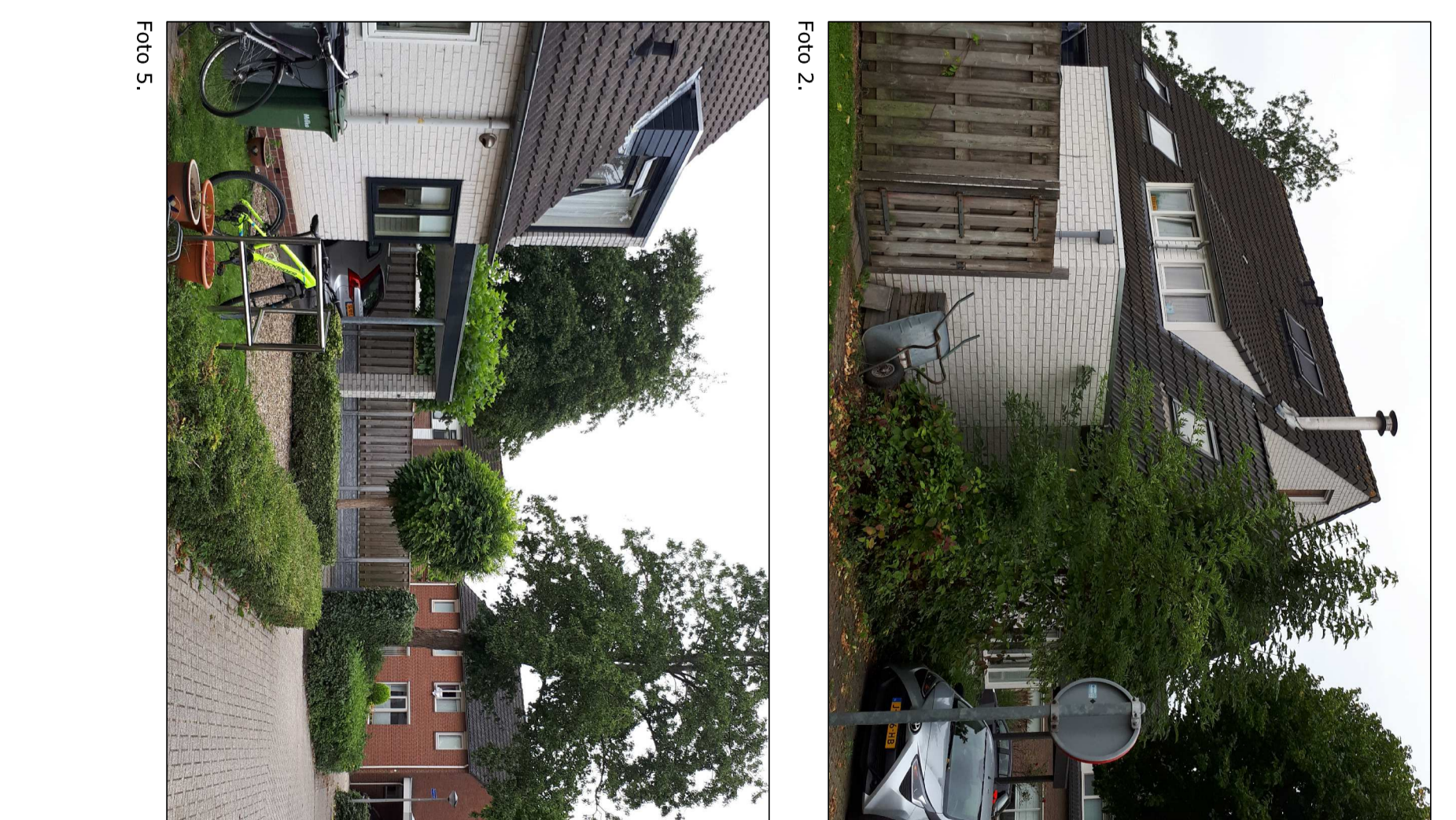

Foto 4.



Foto 5.

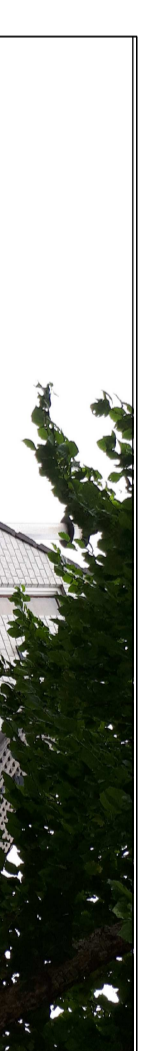

Foto 6.

BESTAANDE SITUATIE

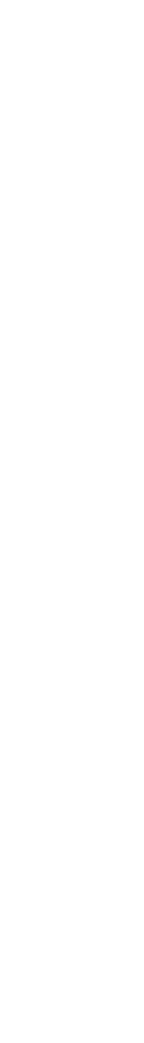
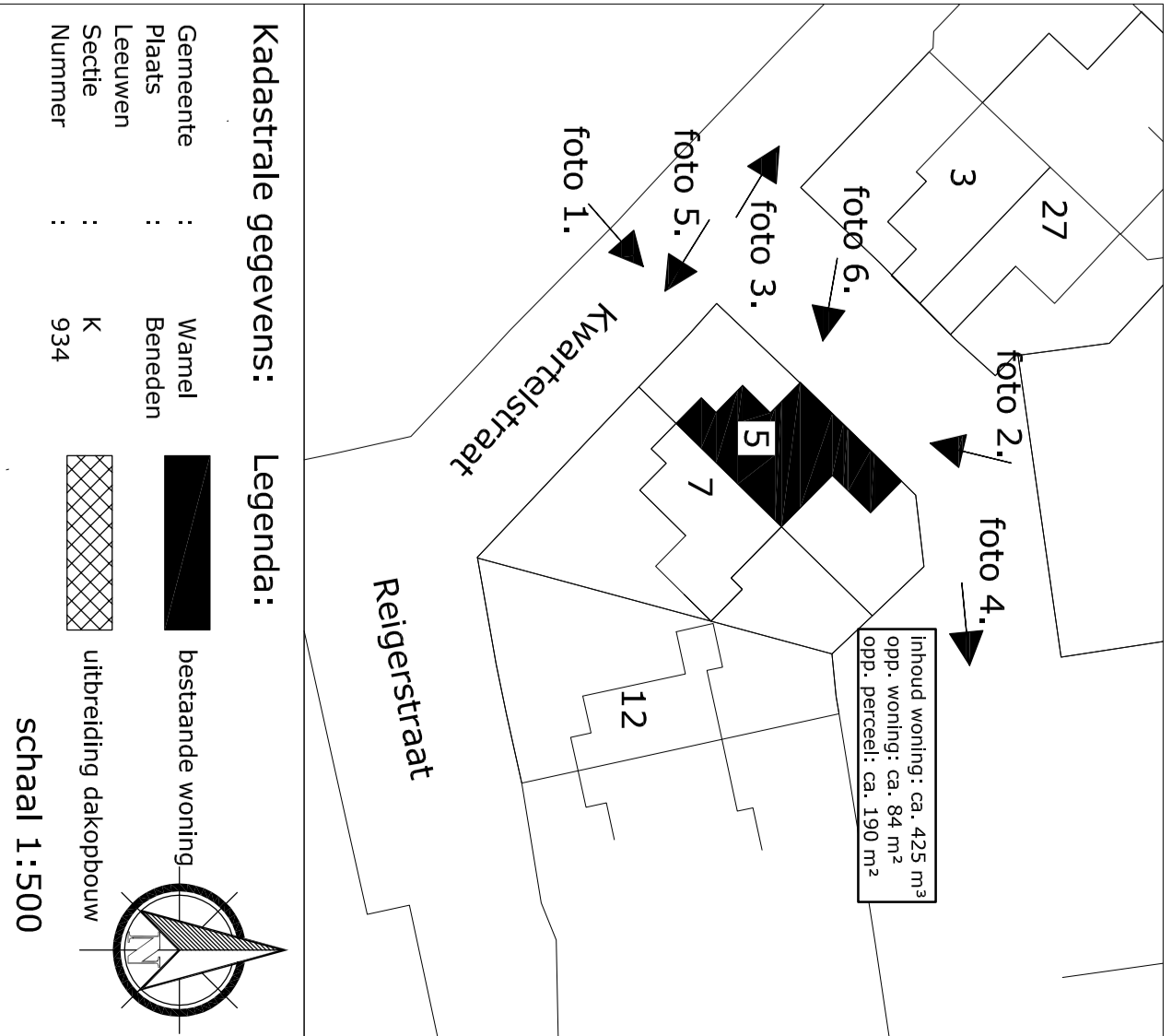

NIEUWE SITUATIE

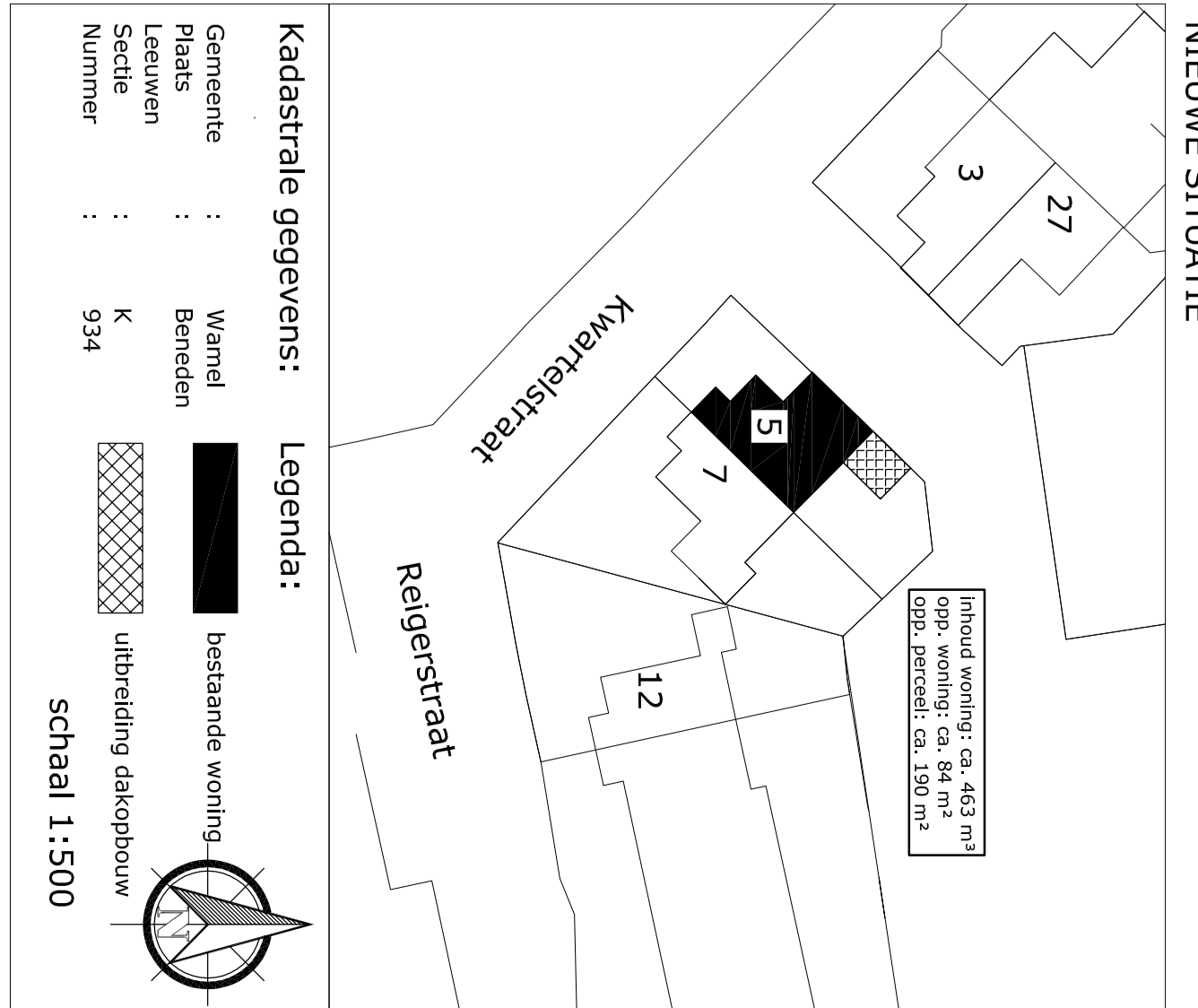

BOUWRESULTAT:

Algemene eisen conform Bouwbesluit 2012
Inhoudseisen:
 Gebouwen met een maximumverdieping van twee verdiepingen, met uitzondering van gebouwen met een maximumverdieping van drie verdiepingen, moeten voldoen aan de eisen van de klasse 2 conform de Nederlandse Technische Norm NEN 5087.
Bouwconstructie:
 Alle constructieve onderdelen volgens opgegeven constructie.
 Statische berekening met documentnummer 211317-501, constabel, d.d. 13 oktober 2021.
Brandveerendheid:
 Conform Bouwbesluit: art. 2.12 verbod.
Geuldwering van buiten:
 Conform Bouwbesluit: art. 3.15 verbod.
Wering van vocht:
 Conform Bouwbesluit: art. 4.29 verbod.
Luchtwering:
 Conform Bouwbesluit: art. 3.35 verbod.
Beveiliging tegen rook en mitsen:
 Conform Bouwbesluit: art. 4.4 verbod.
Daglicht:
 Conform Bouwbesluit: art. 3.76 verbod.
Veiligheids- en veiligheidsruimte:
 Conform Bouwbesluit: art. 4.4 verbod.
Beveiliging tegen rook en mitsen:
 Conform Bouwbesluit: art. 4.29 verbod.
Daglicht:
 Conform Bouwbesluit: art. 3.76 verbod.
Veiligheids- en veiligheidsruimte:
 Conform Bouwbesluit: art. 4.4 verbod.

BTR
 Bouwkundig Tekenbureau Romijniers
 Utrechtseweg 11, 3721 BZ Utrecht
 T: 06 1143 7180
 E: info@btr.nl
 W: www.btr.nl

Project: **Uitbreiding dakopbouw Beneden Leeuwen**

Onderwerp: Gevels, plattegronden, doorsneden & situatie

Ontwerp: 08-03-2022
 Revisie: 11-03-2022
 Tekening: 11-03-2022

Project nr.: **21-08-03**

Ontwerp nr.: **21-08-03**

Tekening nr.: **OMG-01**

RENOUWI:

Materialisering:

Grond dakopbouw	...	Korrelt basaltsteen, kleur: bruin/grijs als bestaand
Opbouw dakopbouw
Beglazing
Dakbedekking platdak
Dakbedekking schuine kap
Golven
Huis
Balustraden

Afwerkingen:

4P
V.A.C.
V.V.
B.K.
ca.
alm.
n.l.b.
vr
o.g.

MATEN IN HET WERK, TE CONTROLEREN EN DEFINITIEF VAST TE STELLEN

NATEN IN MILLIMETERS (MM)