

ACHTERGEVEL, Bestand
NOORDEVEL

ACHTERGEVEL, nieuw
NOORDEVEL

DOORSNEDE A-A, Bestand

DOORSNEDE A-A, nieuw

DOORSNEDE B-B, Bestand

DOORSNEDE B-B, nieuw

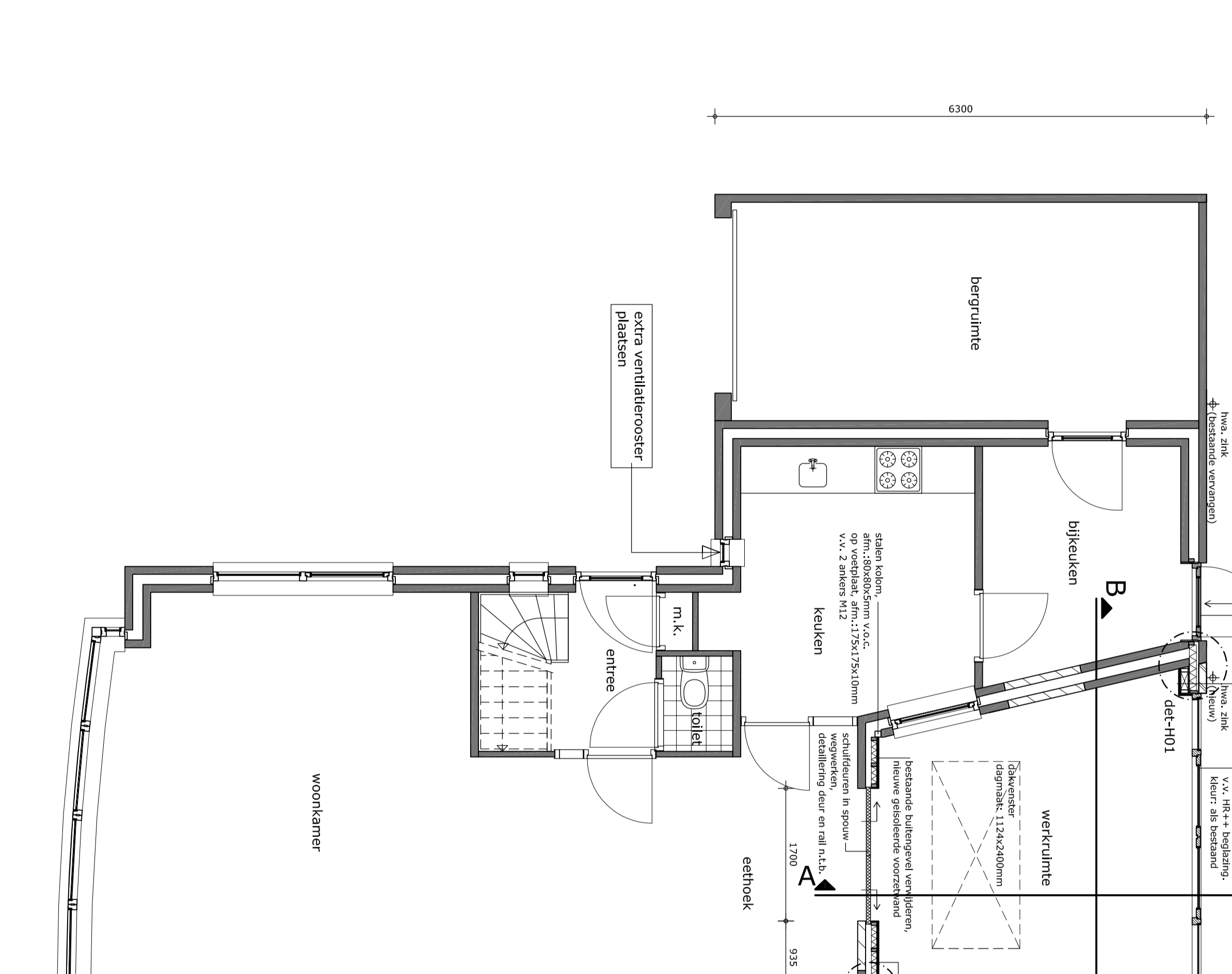
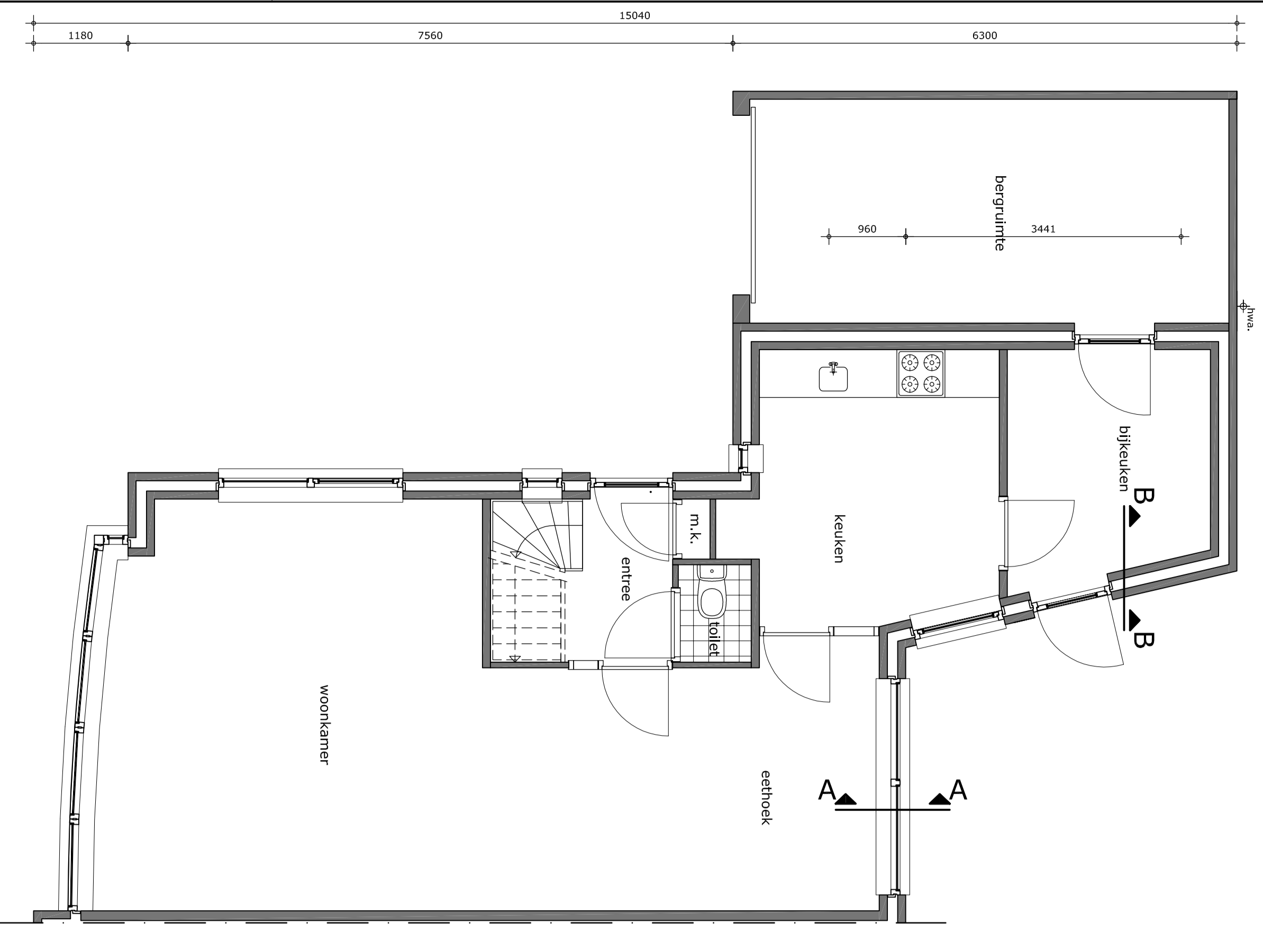

BEGANE GROND, Bestand
1500mm+vloerpeil

BEGANE GROND, nieuw
1500mm+vloerpeil

DAKAAZICHT, Bestand

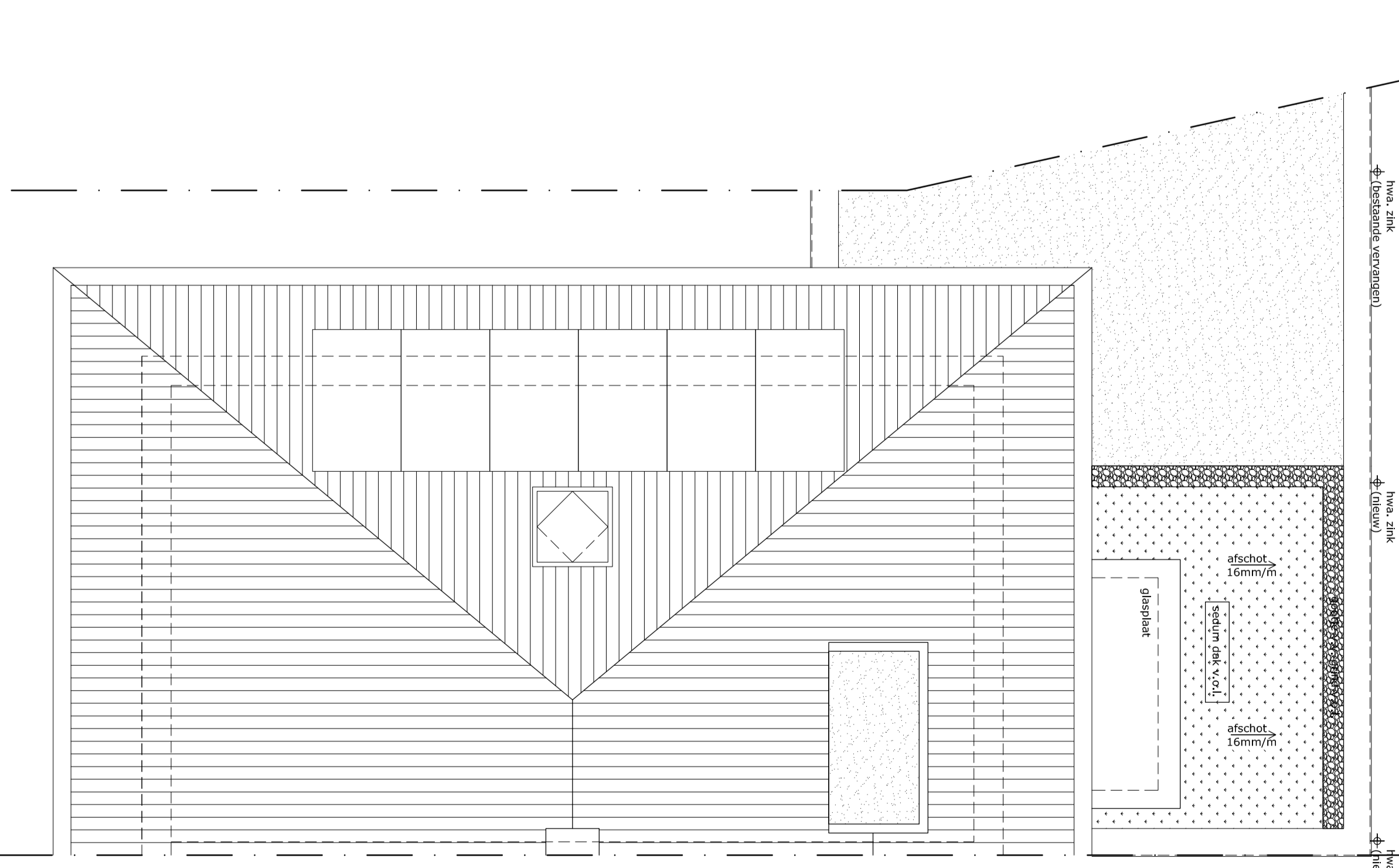
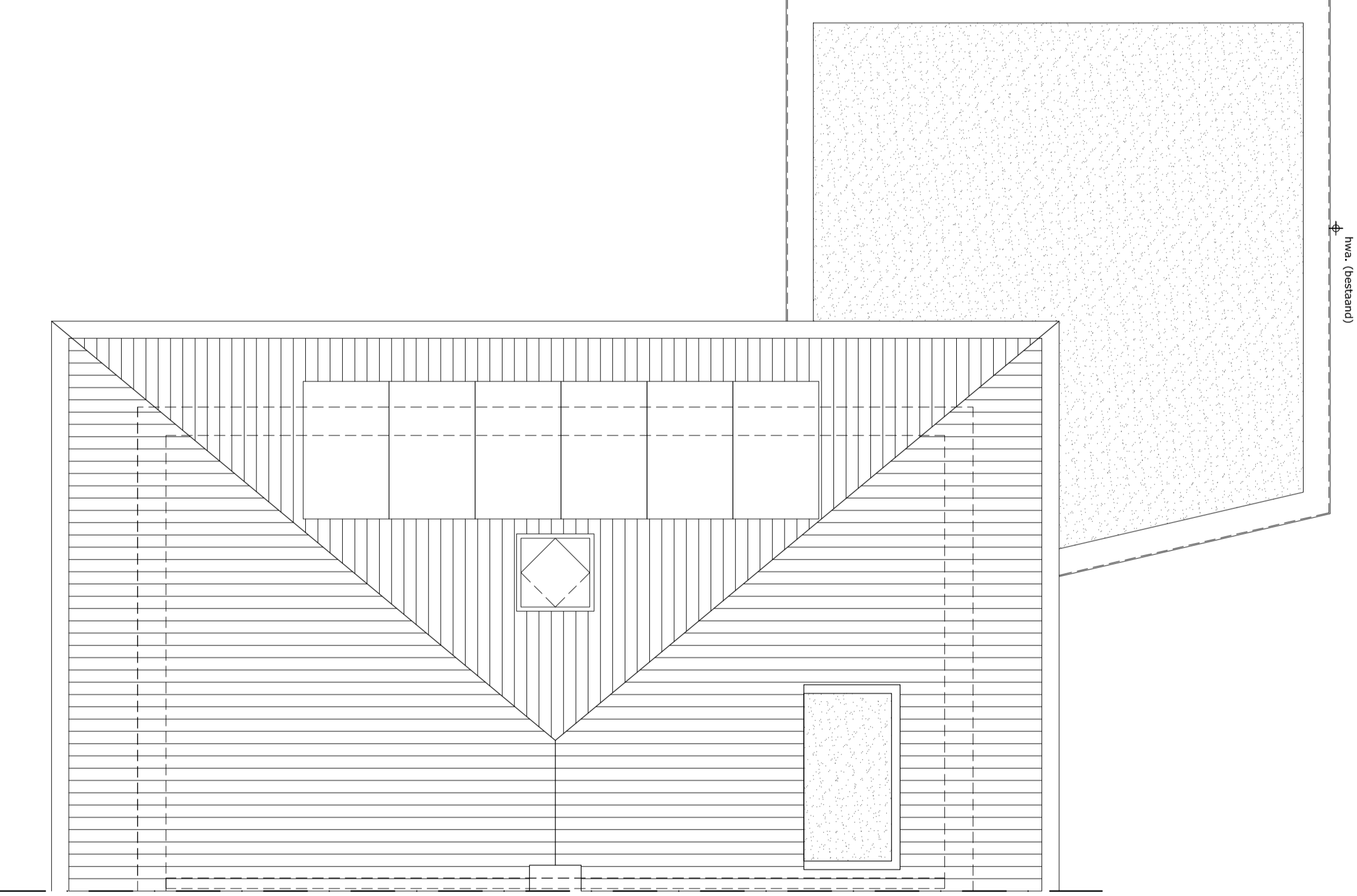

DAKAAZICHT, nieuw

FUNDERING/TOELERINGSPLAN,
-constructieve onderdelen conform opgeave constructeur

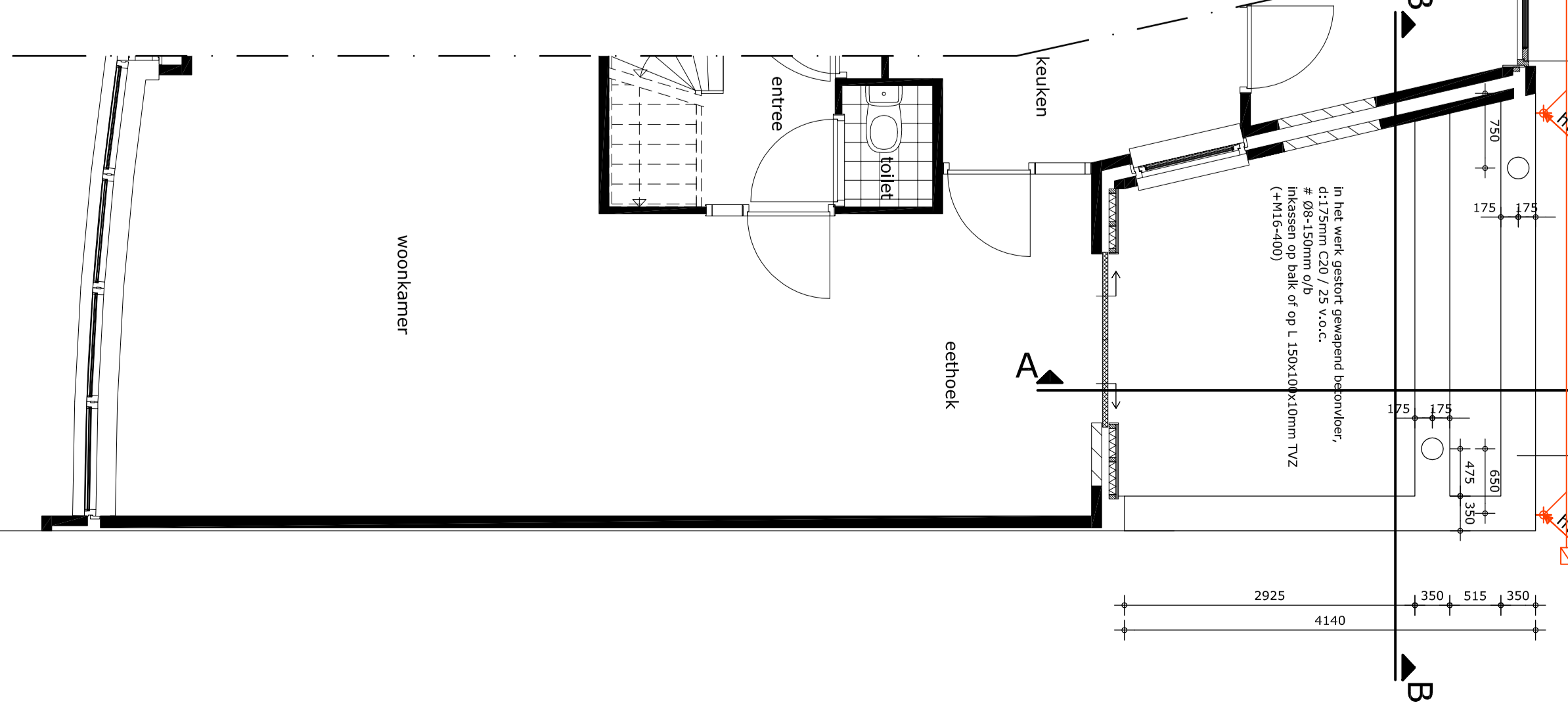

Materiaalomschrijving:

Gevel (achterzijde)	Gevel (achterzijde)	Gevel (achterzijde)	Gevel (achterzijde)
Gevel (ter plaatse van de buien)	Gevel (ter plaatse van de buien)	Gevel (ter plaatse van de buien)	Gevel (ter plaatse van de buien)
Kozijnen	Kozijnen	Kozijnen	Kozijnen
bedrijfs	bedrijfs	bedrijfs	bedrijfs
keramische raamprofiel (als bestaand)	keramische raamprofiel (als bestaand)	keramische raamprofiel (als bestaand)	keramische raamprofiel (als bestaand)
Regelbaling	Regelbaling	Regelbaling	Regelbaling
HR++-beglazing, kleur: blank	HR++-beglazing, kleur: blank	HR++-beglazing, kleur: blank	HR++-beglazing, kleur: blank
dakbedekking	dakbedekking	dakbedekking	dakbedekking
SPOR dakbedekking met sedum dak	SPOR dakbedekking met sedum dak	SPOR dakbedekking met sedum dak	SPOR dakbedekking met sedum dak
zink, kleur: blank	zink, kleur: blank	zink, kleur: blank	zink, kleur: blank
Hierin nieuw en bestaande veranderen	Hierin nieuw en bestaande veranderen	Hierin nieuw en bestaande veranderen	Hierin nieuw en bestaande veranderen

Afwerkingen:

bestaande constructie	bestaande constructie	bestaande constructie	bestaande constructie
isolatie	isolatie	isolatie	isolatie
porfies baksteen v.o.c.	porfies baksteen v.o.c.	porfies baksteen v.o.c.	porfies baksteen v.o.c.
gewapend beton	gewapend beton	gewapend beton	gewapend beton
begrijpwerk naafte muren	begrijpwerk naafte muren	begrijpwerk naafte muren	begrijpwerk naafte muren
roofrandier	roofrandier	roofrandier	roofrandier
mechanische ventilatie	mechanische ventilatie	mechanische ventilatie	mechanische ventilatie

Afmetingen:

+P	maat boven peil	maat boven peil	maat boven peil
-P	maat onder peil	maat onder peil	maat onder peil
v.o.c.	volgens opgeave constructeur	volgens opgeave constructeur	volgens opgeave constructeur
v.o.c.	volgens opgeave constructeur	volgens opgeave constructeur	volgens opgeave constructeur
h.w.	hervestelbaar afvoer	hervestelbaar afvoer	hervestelbaar afvoer
v.v.	voorzien van	voorzien van	voorzien van
v.v.	voorzien van	voorzien van	voorzien van
o.k.	oefentent	oefentent	oefentent
D.K.	boomkast	boomkast	boomkast
afm.	afmeting	afmeting	afmeting
n.l.b.	nader te bepalen	nader te bepalen	nader te bepalen
vr.	vervalster	vervalster	vervalster
o-g.	of gipswand	of gipswand	of gipswand

Algemeen:

Algemeen eisen conform Bouwbesluit 2012

Geveloplegging hitte- en geluidwerend uitvoeren, weerstandsklasse 2, conform politiekemerk.

Kozijnen, deuren en ramen en daarmee bijligte te stellen constructieonderdelen in een veld van maximaal 2,10m breedte en maximaal 2,10m hoog.

Vervangingsklasse conform NEN 2668, NEN 2668-2 en NEN-EN 81-1 en 2, NEN 3569, NEN 6700, NEN 6702.

Afmetingen van constructieve onderdelen zoals, funderingen, dragende wanden, balklagen, vloeren, spatren en wapeningsspecificaties volgens opgeave constructeur en/of leverancier.

Ontwerpen, schiedingsvoorstellen en realisatievoorstellen volgens opgeave constructeur en installateur.

Warmteverstand schiedingsvoorstellen conform NEN 1068

Daglichtvoorziening conform NEN 2057

Elektrische installaties conform NEN 1010

Luchtdoorsnede conform NEN 2687

Luchtwering conform NEN 2778

Rookmelders conform NEN 2555

Rookmelders conform NEN 2555

Warmtehuishoudvoorziening conform NEN 1006

Cv installaties conform NEN 3028

Warmteverstand (Rozwaard) beganevloer

Warmteverstand (Rozwaard) spande

Warmteverstand (Rozwaard) JPH/SHK

Beglazing U waarde

Kozijnen U waarde

U waarde ramen en deuren

Kadastrale gegevens:

Gemeente	Tijd	minimaal 3,7 m² K/W
Señte	K	minimaal 6,3 m² K/W
Numer	17x2	1,4 W/m².K
		2,00 W/m².K

Legenda:

	bestaande woning
	uitbreiding

schaal 1:250

Kadastrale gegevens:

Gemeente	Tijd	minimaal 3,7 m² K/W
Señte	K	minimaal 6,3 m² K/W
Numer	17x2	1,4 W/m².K
		2,00 W/m².K

Legenda:

	bestaande woning
	uitbreiding

schaal 1:250

BTR
Bouwkundig Tekenbureau Romijniers

uitbreiding woning Tiel

Onderwerp: Gewel's plategonden, doorsneden Bestand & nieuw

Project: **DEFINITIEF**

Ontwerper: **UITVOERING**

Project nr.: **22-01-04**

Ontwerp t.t.: **21-03-2022**

Tekening nr.: **UITV-01**

Afmetingen:

Gevel (achterzijde)	Gevel (achterzijde)	Gevel (achterzijde)	Gevel (achterzijde)
Gevel (ter plaatse van de buien)	Gevel (ter plaatse van de buien)	Gevel (ter plaatse van de buien)	Gevel (ter plaatse van de buien)
Kozijnen	Kozijnen	Kozijnen	Kozijnen
bedrijfs	bedrijfs	bedrijfs	bedrijfs
keramische raamprofiel (als bestaand)	keramische raamprofiel (als bestaand)	keramische raamprofiel (als bestaand)	keramische raamprofiel (als bestaand)
Regelbaling	Regelbaling	Regelbaling	Regelbaling
HR++-beglazing, kleur: blank	HR++-beglazing, kleur: blank	HR++-beglazing, kleur: blank	HR++-beglazing, kleur: blank
dakbedekking	dakbedekking	dakbedekking	dakbedekking
SPOR dakbedekking met sedum dak	SPOR dakbedekking met sedum dak	SPOR dakbedekking met sedum dak	SPOR dakbedekking met sedum dak
zink, kleur: blank	zink, kleur: blank	zink, kleur: blank	zink, kleur: blank
Hierin nieuw en bestaande veranderen	Hierin nieuw en bestaande veranderen	Hierin nieuw en bestaande veranderen	Hierin nieuw en bestaande veranderen